

BOLETIM EPIDEMIOLÓGICO

COVID-19: Doença causada pelo coronavírus – 19

28 de setembro de 2020 – 10:00



GOVERNO
DIFERENTE.
ESTADO
EFICIENTE.



CENÁRIO EM MINAS GERAIS COVID-19 Coronavírus

TOTAL DE CASOS
CONFIRMADOS

290.137

CASOS EM
ACOMPANHAMENTO

27.930

CASOS
RECUPERADOS

254.967

ÓBITOS
CONFIRMADOS

7.240

Fonte: Painel COVID-19 MG/Sala de Situação/SubVS/SES/MG. Dados parciais, sujeitos a alterações. Atualizado em 28/09/2020.

TOTAL DE CASOS CONFIRMADOS: soma dos casos confirmados que não evoluíram para óbito e dos óbitos confirmados por COVID-19.
CASOS RECUPERADOS: casos confirmados de COVID-19 que receberam alta hospitalar e/ou cumpriram isolamento domiciliar de 10 dias E estão há 72h assintomáticos (sem a utilização de medicamentos sintomáticos) E sem intercorrências.
CASOS EM ACOMPANHAMENTO: casos confirmados de COVID-19 que não evoluíram para óbito, cuja condição clínica permanece sendo acompanhada ou aguarda atualização pelos municípios.
ÓBITOS CONFIRMADOS: óbitos confirmados para COVID-19.



Nº DE CASOS CONFIRMADOS
NAS ÚLTIMAS 24H

1.518



Nº DE ÓBITOS CONFIRMADOS
NAS ÚLTIMAS 24H

12

Observação: o "número de casos e óbitos confirmados nas últimas 24h" pode não retratar a ocorrência de novos casos no período, mas o total de casos notificados à SES/MG nas últimas 24h.

1 PERFIL EPIDEMIOLÓGICO DOS CASOS CONFIRMADOS DE COVID-19 QUE NÃO EVOLUÍRAM PARA ÓBITO, MG, 2020

POR SEXO



POR FAIXA ETÁRIA

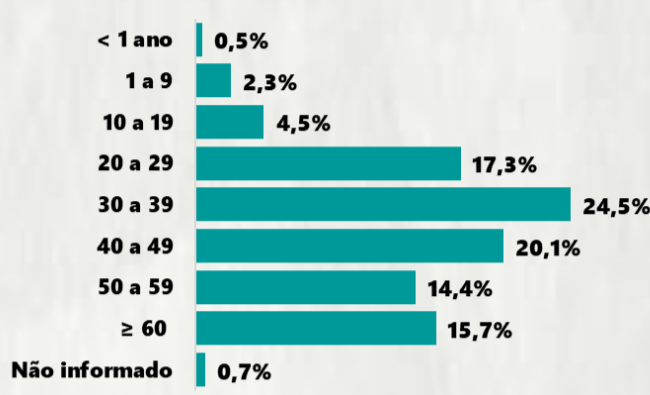

RAÇA/COR

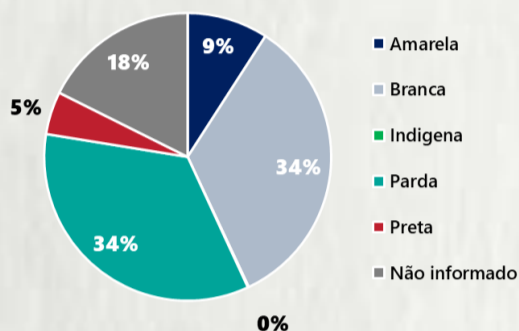

Média de idade dos casos
confirmados: 42 anos

COMORBIDADE *



*Dados parciais, aguardando atualização dos municípios. N.I.: Não informado

Fonte: Sala de Situação/SubVS/SES-MG; E-SUS VE; SIVEP-Gripe. Dados parciais, sujeitos a alterações. Atualizado em 28/09/2020.

2 PERFIL EPIDEMIOLÓGICO DOS ÓBITOS CONFIRMADOS DE COVID-19, MG, 2020

POR SEXO

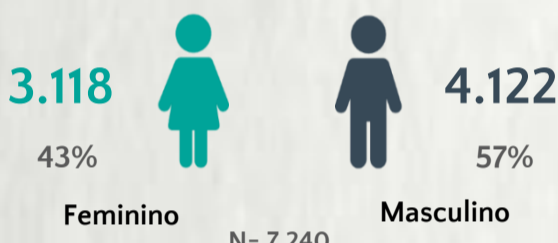

POR FAIXA ETÁRIA

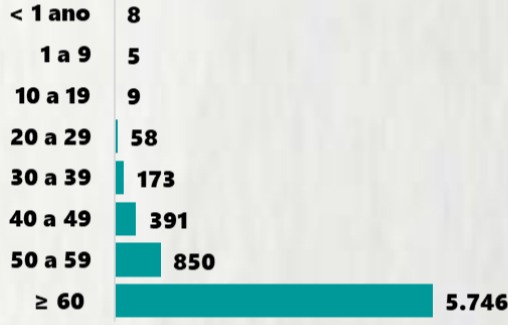

COMORBIDADE *

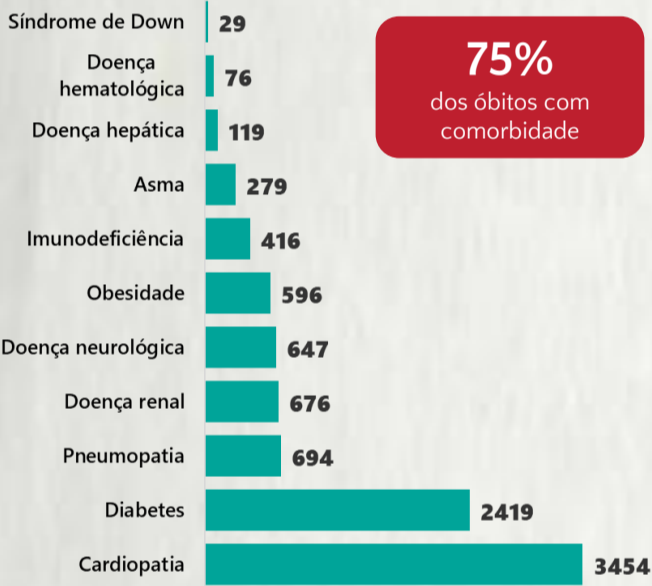

75%
dos óbitos com
comorbidade

Média de idade dos
óbitos confirmados*:
71 anos

79%
com 60 anos ou
mais

RAÇA/COR

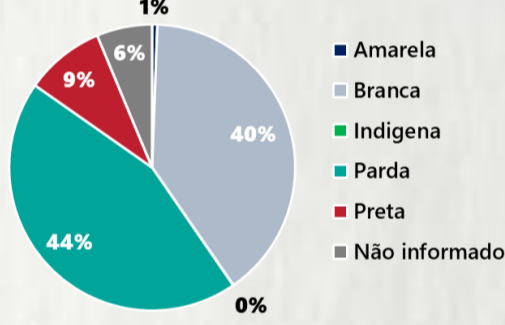

Nº DE MUNICÍPIOS COM ÓBITO



LETALIDADE

2,5%

ÓBITOS REGISTRADOS NAS ÚLTIMAS 24 HORAS, POR DATA DE OCORRÊNCIA

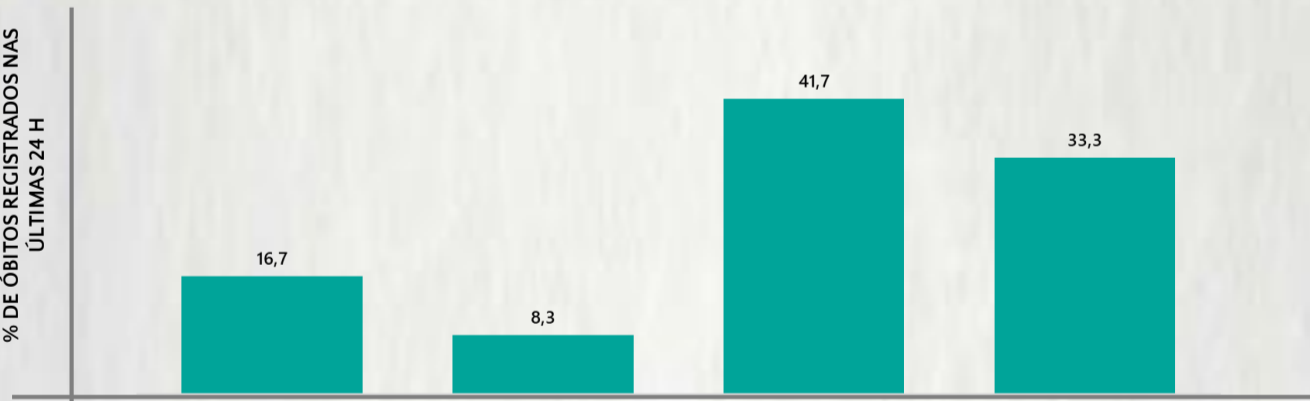

* O aumento no número de óbitos registrados nas últimas 24h pode não representar um aumento na transmissão, mas a qualificação do sistema de informação, com encerramento de óbitos ocorridos anteriormente e que estavam em investigação.

Fonte: SIVEP-Gripe. Sala de Situação/SubVS/SES-MG. Dados parciais, sujeitos a alterações. Atualizado em 28/09/2020.

3 DADOS DE HOSPITALIZAÇÃO E ISOLAMENTO DOMICILIAR DOS CASOS CONFIRMADOS DE COVID-19, MG, 2020



INTERNADOS*

28.787



ISOLAMENTO
DOMICILIAR

261.350

*Casos confirmados de COVID-19 que precisaram de internação hospitalar na rede pública ou privada de Minas Gerais. Dados cumulativos, registrados desde o início da pandemia.

Fonte: Painel COVID-19 MG/Sala de Situação/SubVS/SES/MG. Dados parciais, sujeitos a alterações. Atualizado em 28/09/2020.

4 NÚMERO DE HOSPITALIZAÇÕES POR SÍNDROME RESPIRATÓRIA AGUDA GRAVE (SRAG) SEGUNDO SEMANA EPIDEMIOLÓGICA (SE) DE INÍCIO SINTOMAS, MG, 2019 E 2020



Fonte: SIVEP-Gripe. Dados parciais, sujeitos a alterações. Atualizado em 28/09/2020.

5 DADOS LABORATORIAIS DE COVID-19, REDE PÚBLICA, MINAS GERAIS, 2020



* Não apresentaram resultado que pode ser concluído como positivo ou negativo.

Fonte: GAL/FUNED. COES MINAS/COVID-19/SESMG. Dados parciais, sujeitos a alterações. Atualizado em 28/09/2020.

BOLETIM EPIDEMIOLÓGICO

COVID-19: Doença causada pelo coronavírus – 19

28 de setembro de 2020 – 10:00



6

DISTRIBUIÇÃO DE CASOS E ÓBITOS CONFIRMADOS DA COVID-19 SEGUNDO LOCAL DE RESIDÊNCIA, MINAS GERAIS, 2020

LOCAL DE RESIDÊNCIA	CASOS*	ÓBITOS	LOCAL DE RESIDÊNCIA	CASOS*	ÓBITOS
Abadia dos Dourados	88	1	Careaçú	133	6
Abaeté	52	2	Carlos Chagas	310	-
Abre Campo	77	-	Carmésia	10	-
Acaiaca	28	1	Carmo da Cachoeira	31	1
Açucena	73	2	Carmo da Mata	25	-
Água Boa	48	-	Carmo de Minas	45	6
Água Comprida	19	-	Carmo do Cajuru	106	5
Aguanil	58	3	Carmo do Paranaíba	259	4
Águas Formosas	298	7	Carmo do Rio Claro	51	8
Águas Vermelhas	50	-	Carmópolis de Minas	262	2
Aimorés	311	6	Carrerinho	95	-
Aiuruoca	10	2	Carrancas	27	-
Alagoa	25	-	Carvalhópolis	13	-
Albertina	29	1	Carvalhos	20	1
Além Paraíba	442	14	Casa Grande	1	1
Alfenas	1005	31	Cascalho Rico	22	2
Alfredo Vasconcelos	16	1	Cássia	164	-
Almenara	795	10	Cataguases	644	39
Alpercata	182	6	Catas Altas	57	1
Alpinópolis	88	4	Catas Altas da Noruega	18	-
Alterosa	12	1	Catuji	83	-
Alto Caparaó	21	-	Catuti	8	1
Alto Jequitibá	73	1	Caxambu	133	2
Alto Rio Doce	69	1	Cedro do Abaeté	-	-
Alvarenga	131	1	Central de Minas	102	4
Alvinópolis	67	1	Centralina	176	4
Alvorada de Minas	56	1	Chácara	23	-
Amparo do Serra	10	13	Chalé	99	5
Andradas	332	2	Chapada do Norte	4	-
Andrelândia	70	-	Chapada Gaúcha	33	-
Angelândia	16	-	Chiador	92	1
Antônio Carlos	62	2	Cipotânea	21	-
Antônio Dias	95	2	Claraval	28	-
Antônio Prado de Minas	11	-	Claro dos Poções	43	1
Araçai	4	-	Cláudio	355	4
Aracitaba	1	-	Coimbra	47	-
Araçuaí	85	-	Coluna	4	-
Araguari	3199	77	Comendador Gomes	142	1
Arantina	18	1	Comercinho	37	1
Araponga	1	-	Conceição da Aparecida	22	2
Araporã	614	8	Conceição da Barra de Minas	54	-
Arapuá	34	-	Conceição das Alagoas	933	21
Araújos	55	1	Conceição das Pedras	19	-
Araxá	1506	24	Conceição de Ipanema	34	2
Arceburgo	57	1	Conceição do Mato Dentro	682	1
Arcos	362	6	Conceição do Pará	40	1
Areado	6	-	Conceição do Rio Verde	22	5
Argirita	19	2	Conceição dos Ouros	108	-
Aricanduva	1	-	Cônego Marinho	4	-
Arinos	89	2	Confins	50	1
Astolfo Dutra	141	3	Congonhal	139	12
Ataléia	132	4	Congonhas	1028	-
Augusto de Lima	38	-	Congonhas do Norte	23	5
Baependi	79	1	Conquista	184	10
Baldim	33	5	Conselheiro Lafaiete	768	4
Bambuú	60	-	Conselheiro Pena	284	-
Bandeira	197	1	Consolação	2	366
Bandeira do Sul	30	-	Contagem	8651	1
Barão de Cocais	504	3	Coqueiral	31	-
Barão de Monte Alto	53	2	Coração de Jesus	79	2
Barbacena	875	15	Cordisburgo	53	-
Barra Longa	72	-	Cordislândia	48	2
Barroso	160	2	Corinto	184	2
Bela Vista de Minas	52	1	Coroaci	24	3
Belmiro Braga	13	2	Coromandel	180	68
Belo Horizonte	40387	1232	Coronel Fabriciano	3272	-
Belo Oriente	588	10	Coronel Murta	1	1
Belo Vale	75	4	Coronel Pacheco	34	-
Berilo	5	-	Coronel Xavier Chaves	14	-
Berizal	7	-	Córrego Danta	7	3
Bertópolis	30	-	Córrego do Bom Jesus	55	1
Betim	5578	202	Córrego Fundo	41	2
Bias Fortes	15	-	Córrego Novo	15	-
Bicas	66	1	Couto de Magalhães de Minas	6	2
Biquinhas	28	-	Crisólita	45	1
Boa Esperança	220	12	Cristais	110	-
Bocaina de Minas	15	-	Cristália	13	1
Bocaiúva	319	3	Cristiano Ottoni	28	1
Bom Despacho	550	15	Cruzília	28	2
Bom Jardim de Minas	12	-	Crucilandia	88	-
Bom Jesus da Penha	89	-	Cruzeiro da Fortaleza	4	1
Bom Jesus do Amparo	26	1	Cruzília	45	2
Bom Jesus do Galho	109	5	Cuparaque	44	1
Bom Repouso	72	5	Curral de Dentro	30	20
Bom Sucesso	36	1	Curvelo	717	1
Bonfim	64	2	Datas	36	3
Bonfinópolis de Minas	116	6	Delfim Moreira	53	1
Bonito de Minas	5	-	Delfinópolis	23	4
Borda da Mata	290	15	Delta	404	-
Botelhos	54	1	Descoberto	43	1
Botumirim	-	-	Desterro de Entre Rios	42	-
Brás Pires	8	1	Desterro do Melo	9	6
Brasilândia de Minas	265	3	Diamantina	126	-
Brasília de Minas	147	-	Diogo de Vasconcelos	19	-
Braúnas	14	2	Dionísio	39	1
Brazópolis	258	3	Divinésia	28	5
Brumadinho	1021	13	Divinópolis	88	2
Bueno Brandão	62	4	Divino das Laranjeiras	76	1
Buenópolis	87	2	Divinolândia de Minas	10	53
Bugre	39	2	Divinópolis	1322	-
Buritís	356	2	Divisa Alegre	23	-
Buritizeiro	242	6	Divisa Nova	39	1
Cabeceira Grande	42	1	Divisópolis	39	3
Cabo Verde	37	-	Dom Bosco	70	6
Cachoeira da Prata	36	1	Dom Cavati	34	-
Cachoeira de Minas	144	2	Dom Joaquim	132	1
Cachoeira de Pajeú	203	-	Dom Silvério	19	-
Cachoeira Dourada	13	2	Dom Viçoso	2	1
Caetanópolis	81	12	Dona Euzébia	22	-
Caeté	395	2	Dores de Campos	79	1
Caiana	14	-	Dores de Guanhães	42	2
Cajuri	51	2	Dores do Indaiá	199	1
Caldas	101	-	Dores do Turvo	5	1
Camacho	-	9	Doresópolis	50	-
Camanducaia	496	8	Douradoquara	13	1
Cambuú	363	2	Durandé	18	2
Cambuquira	26	-	Elói Mendes	107	2
Campanário	15	4	Engenheiro Caldas	68	-
Campanha	158	4	Engenheiro Navarro	19	2
Campestre	125	4	Entre Folhas	63	1
Campina Verde	130	-	Entre Rios de Minas	50	3
Campo Azul	17	15	Ervália	134	16
Campo Belo	1033	2	Esmeraldas	395	14
Campo do Meio	93	-	Espera Feliz	211	12
Campo Florido	181	6	Espinosa	236	4
Campos Altos	136	3	Espirito Santo do Dourado	63	3
Campos Gerais	147	-	Estiva	113	2
Cana Verde	92	11	Estrela Dalva	13	-
Canaã	1	2	Estrela do Indaiá	3	-
Canápolis	360	3	Estrela do Sul	51	4
Candeias	92	-	Eugenópolis	218	-
Cantagalo	11	3	Ewbank da Câmara	11	23
Caparaó	34	-	Extrema	2223	-
Capela Nova	4	-	Fama	14	2
Capelinha	62	-	Faria Lemos	42	1
Capetinga	40	2	Felício dos Santos	4	-
Capim Branco	60	8	Felisburgo	39	3
Capinópolis	491	2	Felixlândia	63	2
Capitão Andrade	24	3	Fernandes Tourinho	17	4
Capitão Enéas	131	3	Ferros	116	1
Capitório	58	-	Fervedouro	86	1
Caputira	49	5	Florestal	80	-
Carai	135	1	Formiga	727	13
Caranaíba	6	3	Formoso	78	2
Carandaí	132	28	Fortaleza de Minas	4	-
Carangola	590	49	Fortuna de Minas	19	-
Caratinga	1592	-	Francisco Badaró	3	2
Carbonita	6	3	Francisco Dumont	9	1

*Casos confirmados de COVID-19 que não evoluíram para óbito.

Fonte: Painel COVID-19 MG/Sala de Situação/SubVS/SES/MG. Dados parciais, sujeitos a alterações. Atualizado em 28/09/2020.

BOLETIM EPIDEMIOLÓGICO

COVID-19: Doença causada pelo coronavírus – 19

28 de setembro de 2020 – 10:00



6

DISTRIBUIÇÃO DE CASOS E ÓBITOS CONFIRMADOS DA COVID-19 SEGUNDO LOCAL DE RESIDÊNCIA, MINAS GERAIS, 2020

LOCAL DE RESIDÊNCIA	CASOS*	ÓBITOS	LOCAL DE RESIDÊNCIA	CASOS*	ÓBITOS
Francisco Sá	144	2	Luisburgo	55	1
Franciscópolis	2	-	Luislândia	14	4
Frei Gaspar	63	1	Luminárias	36	-
Frei Inocêncio	201	6	Luz	152	1
Frei Lagonegro	19	1	Machacalis	35	1
Fronteira	164	4	Machado	127	2
Fronteira dos Vales	16	1	Madre de Deus de Minas	49	5
Fruta de Leite	22	1	Malacacheta	228	1
Frutal	1393	48	Mamonas	7	2
Funilândia	26	-	Manga	89	-
Galiléia	45	3	Manhuaçu	1543	3
Gameleiras	40	1	Manhumirim	544	32
Glaucilândia	17	1	Mantena	593	12
Goiabeira	18	-	Mar de Espanha	73	13
Goianá	18	-	Maravilhas	28	-
Gonçalves	14	1	Maria da Fé	120	7
Gonzaga	24	2	Mariana	2062	5
Gouveia	104	3	Marilac	15	17
Governador Valadares	6972	253	Mário Campos	125	-
Grão Mogol	61	1	Maripá de Minas	24	8
Grupiara	4	-	Marliéria	35	-
Guanhães	258	2	Marmelópolis	3	1
Guapé	65	2	Martinho Campos	81	-
Guaraciaba	26	-	Martins Soares	39	4
Guaraciama	9	1	Mata Verde	104	5
Guaranésia	284	7	Materlândia	2	3
Guarani	24	-	Mateus Leme	282	1
Guarará	7	1	Mathias Lobato	54	9
Guarda-Mor	77	-	Matias Barbosa	164	8
Guaxupé	830	10	Matias Cardoso	26	1
Guidoval	49	-	Matipó	178	6
Guimarânia	133	3	Mato Verde	58	3
Guiricema	133	2	Matozinhos	304	8
Gurinhata	36	1	Matutina	44	-
Heliódora	61	1	Medeiros	22	-
Iapu	92	5	Medina	223	5
Ibertioga	1	-	Mendes Pimentel	31	1
Ibiá	180	3	Mercês	25	1
Ibiaí	3	-	Mesquita	54	1
Ibiracatu	21	-	Minas Novas	21	1
Ibiraci	84	5	Minduri	2	-
Ibirité	1742	62	Mirabela	70	1
Ibitiúra de Minas	74	-	Miradouro	89	2
Ibituruna	2	-	Mirai	191	-
Icaraí de Minas	22	1	Miravânia	5	-
Igarapé	441	12	Moeda	102	-
Igaratinga	25	1	Moema	154	2
Iguatama	37	1	Monjolos	4	-
Ijaci	14	2	Monsenhor Paulo	25	-
Ilicínea	16	3	Montalvânia	106	-
Imbé de Minas	44	1	Monte Alegre de Minas	439	8
Inconfidentes	76	6	Monte Azul	230	5
Indaiabira	40	-	Monte Belo	9	1
Indianópolis	101	-	Monte Carmelo	263	6
Ingaí	12	3	Monte Formoso	13	-
Inhapim	256	8	Monte Santo de Minas	114	1
Inhaúma	59	1	Monte Sião	271	124
Inimutaba	48	1	Montes Claros	8087	5
Ipaba	297	14	Montezuma	3	-
Ipanema	199	6	Morada Nova de Minas	37	-
Ipatinga	8414	189	Morro da Garça	7	2
Ipiacu	39	1	Morro do Pilar	6	-
Ipuiúna	125	4	Munhoz	60	4
Iraí de Minas	83	2	Muriaé	2890	66
Itabira	2366	14	Mutum	350	6
Itabirinha	82	4	Muzambinho	55	2
Itabirito	2444	16	Nacip Raydan	18	1
Itacambira	4	1	Nanuque	1126	38
Itacarambi	86	4	Naque	85	3
Itaguara	320	2	Natalândia	14	1
Itaipé	22	-	Natércia	48	1
Itajubá	1316	45	Nazareno	15	1
Itamarandiba	53	1	Nepomuceno	116	2
Itamarati de Minas	19	1	Ninheira	23	-
Itambacuri	127	4	Nova Belém	21	1
Itambé do Mato Dentro	4	-	Nova Eram	131	2
Itamogi	60	1	Nova Lima	3048	29
Itamonte	255	4	Nova Módica	83	2
Itanhandu	210	7	Nova Ponte	234	10
Itanhomi	90	2	Nova Porteirinha	61	2
Itaobim	280	7	Nova Resende	104	1
Itapagipe	126	6	Nova Serrana	874	31
Itapecerica	130	1	Nova União	28	2
Itapeva	382	13	Novo Cruzeiro	99	3
Itatiaiuçu	282	4	Novo Oriente de Minas	107	1
Itaú de Minas	232	2	Novorizonte	1	-
Itaúna	773	13	Olaria	4	-
Itaverava	10	-	Olhos-D'água	6	-
Itinga	40	3	Olímpio Noronha	13	5
Itueta	376	1	Oliveira	270	-
Ituiutaba	3226	75	Oliveira Fortes	2	-
Itumirim	14	-	Onça de Pitangui	20	-
Iturama	986	23	Oratórios	18	3
Itutinga	4	-	Orizânia	13	5
Jaboticatubas	352	7	Ouro Branco	361	5
Jacinto	225	3	Ouro Fino	230	35
Jacuí	34	2	Ouro Preto	739	2
Jacutinga	322	8	Ouro Verde de Minas	16	1
Jaguaraçu	79	2	Padre Carvalho	49	2
Jaíba	269	5	Padre Paraíso	324	-
Jampruca	24	1	Pai Pedro	15	1
Janaúba	873	14	Paineiras	6	1
Januária	135	3	Pains	49	-
Japaraíba	32	-	Paiva	2	2
Japonvar	11	1	Palma	37	2
Jeceaba	25	2	Palmópolis	5	1
Jenipapo de Minas	3	-	Papagaios	183	27
Jequeri	10	-	Pará de Minas	522	8
Jequitaiá	57	1	Paracatu	1836	-
Jequitibá	37	1	Paraguaçu	73	9
Jequitinhonha	86	5	Paraísopolis	159	5
Jesuânia	27	4	Paraopeba	260	1
Joáima	196	4	Passa Quatro	190	8
Joanésia	50	2	Passa Tempo	39	1
João Monlevade	1263	11	Passabém	6	-
João Pinheiro	596	1	Passa-Vinte	9	24
Joaquim Felício	25	1	Passos	1020	-
Jordânia	175	3	Patis	14	57
José Gonçalves de Minas	3	-	Patos de Minas	2217	34
José Raydan	16	-	Patrocínio	1665	3
Josenópolis	45	-	Patrocínio do Muriaé	28	-
Juatuba	350	-	Paula Cândido	29	-
Juiz de Fora	5750	11	Paulistas	1	2
Juramento	28	205	Pavão	33	1
Juruáia	203	-	Peçanha	40	9
Juvenília	12	2	Pedra Azul	107	2
Ladainha	34	-	Pedra Bonita	41	-
Lagamar	83	-	Pedra do Anta	4	1
Lagoa da Prata	702	-	Pedra do Indaiá	64	-
Lagoa dos Patos	20	15	Pedra Dourada	14	1
Lagoa Dourada	46	-	Pedralva	22	-
Lagoa Formosa	340	2	Pedras de Maria da Cruz	27	1
Lagoa Santa	31	8	Pedrinópolis	64	16
Lagoa Santa	584	-	Pedro Leopoldo	619	-
Lajinha	452	10	Pedro Teixeira	-	1
Lambari	170	10	Pequeri	-	1
Lamim	6	5	Pequi	14	2
Laranjal	25	-	Perdigão	126	3
Lassance	26	3	Perdizes	344	2
Lavras	276	-	Perdões	220	6
Leandro Ferreira	26	24	Periquito	83	-
Leme do Prado	1	1	Pescador	31	-
Leopoldina	745	-	Piau	9	2
Liberdade	4	27	Piedade de Caratinga	57	1
Lima Duarte	147	-	Piedade de Ponte Nova	32	32
Limeira do Oeste	155	11	Piedade do Rio Grande	27	3
Lontra	17	1	Piedade dos Gerais	69	-

*Casos confirmados de COVID-19 que não evoluíram para óbito.

Fonte: Painel COVID-19 MG/Sala de Situação/SubVS/SES/MG. Dados parciais, sujeitos a alterações. Atualizado em 28/09/2020.

BOLETIM EPIDEMIOLÓGICO

COVID-19: Doença causada pelo coronavírus – 19

28 de setembro de 2020 – 10:00



6

DISTRIBUIÇÃO DE CASOS E ÓBITOS CONFIRMADOS DA COVID-19 SEGUNDO LOCAL DE RESIDÊNCIA, MINAS GERAIS, 2020

LOCAL DE RESIDÊNCIA	CASOS*	ÓBITOS	LOCAL DE RESIDÊNCIA	CASOS*	ÓBITOS
Pimenta	21	2	São Gonçalo do Rio Preto	3	4
Pingo-D'água	45	1	São Gonçalo do Sapucaí	89	24
Pintópolis	13	1	São Gotardo	1032	4
Piracema	38	1	São João Batista do Glória	76	-
Pirajuba	145	8	São João da Lagoa	25	-
Piranga	59	2	São João da Mata	28	3
Piranguçu	42	1	São João da Ponte	59	-
Piranguinho	114	4	São João das Missões	29	15
Pirapetinga	349	12	São João Del Rei	683	6
Pirapora	1002	2	São João do Manhuaçu	85	1
Piraúba	51	5	São João do Manteninha	140	7
Pitangui	255	9	São João do Oriente	82	-
Piumhi	369	3	São João do Pacuí	5	1
Planura	188	1	São João do Paraíso	123	1
Poço Fundo	112	33	São João Evangelista	22	5
Poços de Caldas	1163	3	São João Nepomuceno	119	24
Pocrane	70	2	São Joaquim de Bicas	364	-
Pompéu	304	5	São José da Barra	60	9
Ponte Nova	403	-	São José da Lapa	332	-
Ponto Chique	11	3	São José da Safira	80	-
Ponto dos Volantes	86	10	São José da Varginha	11	-
Porteirinha	435	6	São José do Alegre	11	-
Porto Firme	122	5	São José do Divino	43	-
Poté	128	58	São José do Goiabal	29	-
Pouso Alegre	2667	2	São José do Jacuri	1	2
Pouso Alto	62	1	São José do Mantimento	95	5
Prados	23	15	São Lourenço	321	1
Prata	474	4	São Miguel do Anta	44	-
Pratápolis	104	-	São Pedro da União	12	1
Pratinha	19	1	São Pedro do Suaçuí	43	1
Presidente Bernardes	4	1	São Pedro dos Ferros	7	1
Presidente Juscelino	39	-	São Romão	33	-
Presidente Kubitschek	14	6	São Roque de Minas	24	3
Presidente Olegário	148	3	São Sebastião da Bela Vista	71	-
Prudente de Moraes	69	1	São Sebastião da Vargem Alegre	23	1
Quartel Geral	7	-	São Sebastião do Anta	20	-
Queluzito	-	-	São Sebastião do Maranhão	8	1
Raposos	450	5	São Sebastião do Oeste	106	14
Raul Soares	72	1	São Sebastião do Paraíso	619	1
Recreio	45	3	São Sebastião do Rio Preto	23	-
Reduto	111	-	São Sebastião do Rio Verde	2	2
Resende Costa	39	-	São Thomé das Letras	-	1
Resplendor	421	4	São Tiago	19	-
Ressaquinha	5	-	São Tomás de Aquino	34	-
Riachinho	29	2	São Vicente de Minas	16	1
Riacho dos Machados	28	1	Sapucaí-Mirim	37	1
Ribeirão das Neves	3374	141	Sardoá	35	10
Ribeirão Vermelho	17	-	Sarzedo	381	1
Rio Acima	259	3	Sem-Peixe	9	-
Rio Casca	141	3	Senador Amaral	50	-
Rio do Prado	17	-	Senador Cortes	14	-
Rio Doce	9	2	Senador Firmino	19	2
Rio Espera	20	2	Senador José Bento	26	2
Rio Manso	75	3	Senador Modestino Gonçalves	1	1
Rio Novo	30	3	Senhora de Oliveira	6	-
Rio Paranaíba	506	6	Senhora do Porto	16	-
Rio Pardo de Minas	113	1	Senhora dos Remédios	23	-
Rio Piracicaba	233	1	Sericita	10	-
Rio Pomba	62	2	Seritinga	2	-
Rio Preto	6	-	Serra Azul de Minas	1	-
Rio Vermelho	5	-	Serra da Saudade	5	-
Ritópolis	8	-	Serra do Salitre	174	5
Rochedo de Minas	2	1	Serra dos Aimorés	201	3
Rodeiro	112	1	Serrania	27	1
Romaria	10	-	Serranópolis de Minas	15	-
Rosário da Limeira	30	-	Serranos	7	-
Rubelita	5	1	Serro	135	2
Rubim	17	1	Sete Lagoas	2544	46
Sabará	1198	51	Setubinha	27	-
Sabinópolis	24	-	Silveirânia	5	3
Sacramento	690	17	Silvianópolis	27	-
Salinas	564	12	Simão Pereira	10	3
Salto da Divisa	30	1	Simonésia	108	4
Santa Bárbara	414	6	Sobralia	46	-
Santa Bárbara do Leste	69	3	Soledade de Minas	5	1
Santa Bárbara do Monte Verde	3	-	Tabuleiro	10	5
Santa Bárbara do Tugúrio	5	-	Taiobeiras	259	-
Santa Cruz de Minas	61	4	Taparuba	40	1
Santa Cruz de Salinas	18	1	Tapira	53	-
Santa Cruz do Escalvado	20	-	Tapiraí	29	4
Santa Efigênia de Minas	22	3	Taquaraçu de Minas	42	5
Santa Fé de Minas	13	-	Tarumirim	65	1
Santa Helena de Minas	48	2	Teixeiras	29	90
Santa Juliana	487	18	Teófilo Otoni	2313	72
Santa Luzia	1803	82	Timóteo	1977	1
Santa Margarida	172	3	Tiradentes	22	2
Santa Maria de Itabira	46	2	Tiros	23	5
Santa Maria do Salto	9	-	Tocantins	176	-
Santa Maria do Suaçuí	28	4	Tocos do Moji	6	5
Santa Rita de Caldas	161	1	Toledo	105	2
Santa Rita de Ibitipoca	1	-	Tombos	195	28
Santa Rita de Jacutinga	14	1	Três Corações	638	6
Santa Rita de Minas	149	1	Três Marias	215	6
Santa Rita do Itueto	110	-	Três Pontas	449	-
Santa Rita do Sapucaí	291	4	Tumiritinga	32	11
Santa Rosa da Serra	13	1	Tupaciguara	537	1
Santa Vitória	358	24	Turmalina	62	1
Santana da Vargem	41	-	Turvolândia	9	43
Santana de Cataguases	28	-	Ubá	1598	-
Santana de Pirapama	44	3	Ubaí	34	5
Santana do Deserto	63	1	Ubaporanga	227	137
Santana do Garambéu	2	4	Uberaba	5197	550
Santana do Jacaré	16	-	Uberlândia	27254	-
Santana do Manhuaçu	78	1	Umburatiba	7	49
Santana do Paraíso	2077	12	Unaí	2305	-
Santana do Riacho	24	-	União de Minas	86	-
Santana dos Montes	8	2	Uruana de Minas	7	1
Santo Antônio do Amparo	93	1	Urucânia	162	2
Santo Antônio do Aventureiro	14	3	Urucuaia	28	1
Santo Antônio do Gramma	10	1	Vargem Alegre	102	1
Santo Antônio do Itambé	20	-	Vargem Bonita	4	-
Santo Antônio do Jacinto	335	9	Vargem Grande do Rio Pardo	22	36
Santo Antônio do Monte	333	9	Varginha	961	1
Santo Antônio do Retiro	62	1	Varjão de Minas	33	5
Santo Antônio do Rio Abaixo	16	-	Várzea da Palma	381	2
Santo Hipólito	23	-	Varzelândia	44	4
Santos Dumont	230	6	Vazante	639	-
São Bento Abade	4	-	Verdelândia	15	-
São Brás do Suaçuí	16	-	Veredinha	-	1
São Domingos das Dores	27	2	Veríssimo	38	-
São Domingos do Prata	48	1	Vermelho Novo	21	34
São Félix de Minas	46	-	Vespasiano	1264	3
São Francisco	319	13	Viçosa	361	-
São Francisco de Paula	35	-	Vieiras	5	-
São Francisco de Sales	132	2	Virgem da Lapa	30	1
São Francisco do Glória	22	1	Virgínia	38	1
São Geraldo	46	5	Virginópolis	25	-
São Geraldo da Piedade	35	2	Virgolândia	23	1
São Geraldo do Baixio	14	3	Visconde do Rio Branco	761	16
São Gonçalo do Abaeté	23	1	Volta Grande	23	1
São Gonçalo do Pará	39	1	Wenceslau Braz	35	-
São Gonçalo do Rio Abaixo	192	3	Outros Estado/país	1910	58

CASOS*

ÓBITOS

TOTAL DE MUNICÍPIOS COM CASOS CONFIRMADOS

TOTAL DE CASOS CONFIRMADOS



282.897



7.240



290.137

*Casos confirmados de COVID-19 que não evoluíram para óbito.

Fonte: Painel COVID-19 MG/Sala de Situação/SubVS/SES/MG. Dados parciais, sujeitos a alterações. Atualizado em 28/09/2020.

Para ver mais informações sobre os casos confirmados de COVID-19 em Minas Gerais, por município, acesse o [PAINEL DE MONITORAMENTO DE CASOS em coronavirus.saude.mg.gov.br](https://painel.monitoramento.de.casos.em.coronavirus.saude.mg.gov.br)

